



Unión Europea
Fondo Europeo de Desarrollo
Regional
Iniciativa de Empleo Juvenil



UPI INNOVA CAV



UPI INNOVA CABO VERDE





Unión Europea
Fondo Europeo de Desarrollo
Regional
Iniciativa de Empleo Juvenil



**Mecanismos para
transferir el
conocimiento desde la
ULPGC a la sociedad**

**Fundación Parque
Científico Tecnológico
de la ULPGC**



Parque Científico Tecnológico
Universidad de Las Palmas de Gran Canaria



La tercera misión de la Universidad

“La transferencia de conocimiento mediante **estudios, proyectos bajo contrato, investigación en colaboración**, creación de **empresas de base tecnológica** resultado de investigaciones, **explotación de patentes**, etc. se convierte en una actividad básica de la universidad.”

Ley Orgánica 6/2001, de 21 de diciembre, de Universidades (LOU)

Investigación

Sociedad

Conocimiento

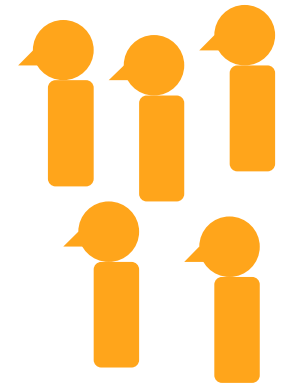



Pero, ¿qué se transfiere?

- ✓ Capacidades
 - ✓ Actividades de I+D (resultados transferibles).
 - ✓ Apoyo técnico (no se genera nuevo conocimiento).
 - ✓ Servicios (sin contrato normalmente).
- ✓ Resultados
 - ✓ Licencia (permiso para explotación).
 - ✓ Cesión (transmisión de derechos patrimoniales).
 - ✓ E.B.T.

Colaboración bajo Contrato

La relación Universidad-Empresa se formaliza a través de un contrato en el que el grupo de investigación de la Universidad es contratado por una entidad jurídica pública o privada para la realización de actividades de carácter científico, técnico o artístico o de formación. Dichas colaboraciones de enmarcan dentro del art. 83 de la LOU.

Contrato art. 83 LOU

Reglamento de EBTs de la ULPGC

Aprobado por el Consejo de Gobierno el 7 de Febrero de 2013, BOULPGC, 8 Febrero 2013

- ✓ Procedimiento y requisitos para la creación de EBT.
- ✓ Beneficios y retornos económicos.

¿Qué es una EBT (en la ULPGC)?

Empresa:

- Que tenga su origen en la actividad investigadora de la ULPGC.
- Cuya iniciativa empresarial esté basada en la explotación de los resultados de la investigación y aporte al mercado bienes, servicios, avances tecnológicos o la aplicación de nuevos conocimientos.
- La que participen en su promoción o creación la ULPGC y personal docente e investigador con posible colaboración de terceros.
- Que suscriba un convenio de colaboración con la ULPGC en el que se desarrolle el contrato de transferencia de los resultados de la investigación a explotar y, en caso de que la empresa esté participada en el capital social por la ULPGC, el pacto de socios.

Resultados transferidos a terceros

- ✓ Propiedad intelectual
- ✓ Propiedad industrial

Resultados transferidos a terceros

- ✓ Propiedad intelectual (usuales en universidades):
 - ✓ Creaciones originales científicas.
 - ✓ Libros, obras audiovisuales, programas de ordenador.
 - ✓ Bases de datos.

Resultados transferidos a terceros

- ✓ Propiedad industrial (usuales en universidades):
 - ✓ Patentes y modelos de utilidad.
 - ✓ Diseños industriales.
 - ✓ Marcas y nombres comerciales.

¿Qué es una patente?

Título que reconoce el derecho de explotar en exclusiva la invención patentada, impidiendo a otros su fabricación, venta o utilización sin consentimiento del titular en la región geográfica en que se patenta. Como contrapartida, la Patente se pone a disposición del público para general conocimiento.

Puede referirse a un procedimiento nuevo, un aparato nuevo, un producto nuevo o un perfeccionamiento o mejora de estos.

La duración de la Patente es de veinte años a contar desde la fecha de presentación de la solicitud. Para mantenerla en vigor es preciso pagar tasas anuales a partir de su concesión.

¿Qué es un modelo de utilidad?

Protege invenciones con menor rango inventivo que las protegidas por patentes, consistentes, por ejemplo, en dar a un objeto una configuración o estructura de la que se derive alguna utilidad o ventaja práctica.

La duración del Modelo de Utilidad es de diez años desde la presentación de la solicitud. Para el mantenimiento del derecho es preciso el pago de tasas anuales.

¿Cómo gestionamos todo esto en la Fundación Parque Científico Tecnológico ULPGC?

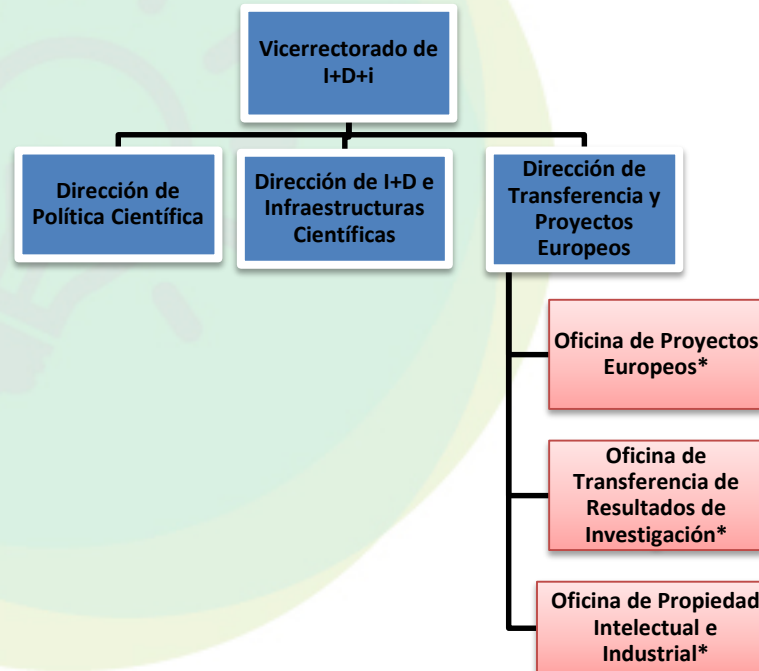

** Dependencia administrativa con la FCPCT*

Áreas principales de actividad de la Fundación Parque Científico Tecnológico:

- Gestión, desarrollo y explotación del Parque
- Gestión de los servicios de apoyo a la investigación científica y tecnológica
- Cogestión de la explotación y transferencia de los resultados de proyectos de investigación desarrollados en el entorno de la ULPGC
- Gestión de las actividades de apoyo a la emprendeduría y de la participación de la ULPGC en proyectos empresariales surgidos en su entorno

- Gestión, **desarrollo** y **explotación** del Parque.
- Búsqueda de **financiación** para I+D+i.
- Comercialización de resultados de investigación de la ULPGC (**OTRI ULPGC**).
- Gestión de proyectos de I+D+i.
- Oficina de Gestión de Proyectos Europeos (**OPE ULPGC**).
- Cobertura a **nueve institutos universitarios de investigación** y **cinco centros de investigación**.
- Servicios de apoyo al **emprendimiento** y participación de la ULPGC en negocios que giren alrededor del Parque.
- Colaboración** con empresas y otras entidades públicas y privadas.
- Vivero** de empresas con cerca de 50 empresas, algunas de ellas spin-off ULPGC.
- Vivero virtual**.
- Formación.
- Gestión de congresos, conferencias, workshops.
- Servicios de apoyo e infraestructura generales: laboratorios, equipamiento, instalaciones, telecomunicaciones.

Contacto con empresas, gestión de colaboraciones

- **Valorización:** Identificación y catalogación de capacidades y resultados de la Universidad, establecimiento de estrategias para la adición de valor a capacidades y resultados.
- **Promoción:** Creación de redes de contacto con otras entidades para potenciar la transferencia, asistencia a eventos de transferencia e innovación.
- **Divulgación científica:** organización de eventos divulgativos.
- **Protección de resultados:** Gestión de propiedad intelectual e industrial.
- **Gestión de demandas tecnológicas:** gestión de convenios de colaboración artículo 83, preparación de proyectos, búsqueda de financiación para proyectos.
- **Mejora de los sistemas de gestión de información y vigilancia.**

Divulgación, promoción y dinamización de GDI para su participación en convocatorias europeas

- Búsqueda y difusión de información general y eventos de interés sobre el programa H2020: **infodays**.
- **Búsqueda, análisis y difusión de convocatorias** de manera personalizada.
- Organización de **jornadas informativas y talleres** de preparación de propuestas para programas específicos de H2020.
- Organización de **reuniones y sesiones de trabajo** específicas con GDI/UII de la ULPGC.
- **Promoción** y apoyo a la participación de los GDI/UII de la ULPGC en **redes internacionales** y comités de programa de Horizon2020.

Formulación, gestión y seguimiento de proyectos

- **Preparación de propuestas:** asesoramiento en la identificación y definición del proyecto, adecuación del mismo a los requisitos de la convocatoria, planificación, estructura de la propuesta, elaboración de presupuestos.
- Apoyo en la **búsqueda de socios.**
- Asesoramiento en la configuración del consorcio y en la **negociación** del acuerdo de consorcio.
- Presentación centralizada de las **solicitudes y seguimiento** de los resultados obtenidos.
- **Asesoramiento en la negociación** con los socios, con el coordinador y con los PO de la CE.
- **Contacto directo con los NCPs** de cada temática.

UNIVERSIDAD DE LAS PALMAS DE GRAN CANARIA

25 ANIVERSARIO

OTRI
Oficina de Transferencia de Resultados de Investigación

ENCUENTROS TECNOLÓGICOS ULPGC NOTICIAS CONTACTO

Inicio OTRI Valorización Promoción Protección de Resultados Servicios para Empresas Crea tu empresa

CAMPUS ATLÁNTICO INSULAR
2010/2015

○○○○●○

SERVICIOS A INVESTIGADOR@S

- PROMOVEMOS** el retorno social de tu I+D ➤
- TRANSFORMAMOS** un resultado de investigaciones en una empresa ➤
- PROTEGEMOS** los resultados de tus investigaciones ➤
- ACERCAMOS** tu I+D a las empresas ➤

NOTICIAS +INFO

- Jornada "Salud, Vida Activa e Independiente: Innovación TIC aplicada al deporte"
- Jornada "Financia tu innovación TIC"
- Orden IET/273/2015, de 13 de febrero, por la que se convoca la concesión de apoyo financiero a la inversión industrial en el marco de la política pública de reindustrialización en el año 2015
- Mobile World Congress
- ORDEN de 4 de febrero de 2015, por la que se aprueban las bases reguladoras de subvenciones para la modernización y diversificación del sector industrial
- Retos-Colaboración 2015

MULTIMEDIA

- SIANI - Instituto Universitario de Sistemas Inteligentes y Aplicaciones Numéricas en Ingeniería de la ULPGC
- TIDES - Instituto de Turismo y Desarrollo Economico Sostenible
- 25 años de ULPGC
- Instituto Universitario de Sanidad Animal y Seguridad Alimentaria (IUSA)

Vigilancia Tecnológica

SERVICIOS PARA EMPRESAS

- Buscador de tecnología
- Su demanda de tecnología
- Buscador de servicios
- Su demanda de servicios
- Formación
- Software

www.otriulpgc.es

F Fundación Universitaria de Las Palmas

UNIVERSIDAD DE LAS PALMAS DE GRAN CANARIA

ADEI

UNIVERSIDADE CABO VERDE
uni



Oficina de Proyectos Europeos
En la oficina de Proyectos Europeos de la Universidad de Las Palmas de Gran Canaria te ofrecemos un amplio... [Leer más]

CONTACTO

Oficina de Proyectos Europeos

Dirección:
Edificio Polivalente II, 3ª planta
Parque Científico-Tecnológico
Campus Universitario de Tafira

Teléfonos: +34 928 45 99 51

Email:
jrodriguez@fpct.ulpgc.es
almudena.suarez@ulpgc.es
lucia.santa@fpct.ulpgc.es

NOTICIAS

Microplásticos en el medio marino.- Convocatoria de propuestas JPI Oceans

Taller Estructurante y de Sinergias ULPGC-PYMEs-Centros I+D

Asistencia al II Seminario de Ciencia Excelente de H2020

III Forum ULPGC-AFRICA: Horizontes comunes, Soluciones globales

ÚLTIMOS EVENTOS

III Forum ULPGC-AFRICA: Horizontes comunes, Soluciones globales

La OPE presenta las posibilidades del Programa Horizon2020 en la Facultad de Económicas

Jornada-Taller preparación de propuestas "Acciones Individuales Marie S.Curie en Horizon2020"

Jornada organizada por la OPE: "Oportunidades de financiación comunitaria en el ámbito de las

OTRA INFORMACIÓN DE INTERÉS

Disponible el newsletter de Euraxess USA de Agosto 2014

Oportunidades para entidades brasileñas en Horizon2020

IOCAG publica varios perfiles para solicitantes de acciones Marie S.Curie

La Universidad de Cracovia busca incorporar doctores por medio de la preparación conjunta de propuestas individuales Marie S.Curie

ope.ulpgc.es

ÁREA DE MONTAÑA CARDONES

ÁREA DE TAFIRA

ÁREA DE GÁLDAR

ÁREA DE SAN
CRISTÓBAL

ÁREA DE TALIARTE





Unión Europea
Fondo Europeo de Desarrollo
Regional
Iniciativa de Empleo Juvenil



UPIInnovaCAV

¡Muchas gracias!



Parque Científico Tecnológico
Universidad de Las Palmas de Gran Canaria

Oficina de Proyectos Europeos: ope.ulpgc.es

Telf: 928 45 9951/9917/9916

Email: almudena.suarez@ulpgc.es

Oficina de Propiedad Intelectual e Industrial: otri.ulpgc.es

Telf: 928 45 4976

Email: maria.sacristan@ulpgc.es

Oficina de Transferencia de Resultados de Investigación: otri.ulpgc.es

Telf: 928 45 9956/9955/9957

Email: arivero@fpct.ulpgc.es

